L'AVIRON CLUB DU BASSIN DE THAU SETE

ORGANISE « LA REGATE DU SAINT-CLAIR »

Etape du Championnat EUROMED
Championnat de Ligue Occitanie

ville de sète

L'AVIRON CLUB DU BASSIN DE THAU SÈTE

AVANT-PROGRAMME

Samedi 20 avril 2024

*** Emargement des chefs de bord / Délégués de clubs : 9H00 - 9H30**

*** REUNION D'INFORMATIONS : 9H30 / 10H00 (présentiel)**

*** COURSE 1 / 11H00 :** 4xSM/4+SM/2xSM/2xMM
*** COURSE 2 / 12H15 :** J14H4x/J14F4x/J14M4x (3000m)/2xHPR3/2xFPR3/2xMPR3
*** COURSE 3 / 13H30 :** J16H4x/J16F4x/J16M4x/J18H4x/J18F4x/J18M4x/2xJ18M
*** COURSE 4 / 14H45 :** 1xSF/1xMF/2xSF/2xMF/4xSF/4xMF
*** COURSE 5 / 16H00 :** 1xSH/1xMH/2xSH/2xMH/4xSH/4xMH

* Récompenses et vin d'honneur **17h30**

FEMME	HOMME
SÉNIOR : FS 4x+ 4 rameuses avec barreur en couple FS 2X 2 rameuses en couple FS 1X 1 rameuse en couple MASTER : MF 4x+ 4 rameuses avec barreur couple MF 2X 2 rameuses en couple MF 1X 1 rameuse en couple JUNIORS : FJ18 4x+ 4 rameuses avec barreur couple FJ16 4x+ 4 rameuses avec barreur couple FJ14 4x+ 4 rameuses avec barreur couple	SÉNIOR : HS 4x+ 4 rameurs avec barreur en couple HS 2X 2 rameurs en couple HS 1X 1 rameur en couple MASTER : MH4x+ 4 rameurs avec barreur couple MH2X 2 rameurs en couple MH1X 1 rameur en couple JUNIORS : HJ18 4x+ 4 rameurs avec barreur couple HJ16 4x+ 4 rameurs avec barreur couple HJ14 4x+ 4 rameurs avec barreur couple
MIXTE : *1 ou 2 hommes et 1 ou 2 femmes* SM 2x 1 rameuse et un rameur en couple J18 4x+ 2 rameuses et 2 rameurs avec barreur en couple J18 2x 1 rameuse et un rameur en couple J16 4x+ 2 rameuses et 2 rameurs avec barreur en couple SM 4+ 2 rameurs et 2 rameuses en pointe SM 4x+ 2 rameurs et 2 rameuses avec barreur en couple	PARA-AVIRON (6000m) SM2x PR3 1 rameur handi et un rameur valide en couple dont 1 femme 2xH PR3 2xF PR3 ---------- J14 : 3000m (Course 2)

RESTAURATION : Buvette/snack sur place dès 9h00 (CB accepté)

L'AVIRON CLUB DU BASSIN DE THAU SÈTE

INFORMATIONS

Réunion d'information Chef de bord / délégués	Samedi 20 avril 2024 : **Emargement : 9h-9h30 / REUNION 9h30** *Merci de respecter les horaires et l'obligation d'émarger. En cas de non-respect de ces règles, des sanctions pourront être appliquées (cf code des régates Mer).* *Les clubs non présents seront considérés comme « forfait ».*
Organisation	Philippe LEGEAY, Président – 06.67.73.46.95 Anthony LEGEAY Directeur de course – 06 28 92 30 10
Inscriptions	Engagements sur le site de la Fédération « ***ffaviron.fr*** » Ouverture le : **1er mars - 08h00** Clôture le : **15 avril – 10H00** Pour les Open : acbt34@hotmail.fr **« MERCI DE NOTER VOS NUMEROS DE COQUE LORS DE L'INSCRIPTION INTRANET »** ***Aucun changement ou ajout ne sera pris en compte après la diffusion du programme.***
Licences	– Licences « A ou U » FFA 2024 – **Recommandations** : Les barreurs devront être confirmés, avoir 16 ans minimum et être en règle avec leur licence FFA 2024.
Accès à la base	Suivre direction « Le Barrou », centre nautique municipal Miaille et Munoz
Circulation nautique	Un plan sera affiché sur place
Parking pour le matériel	Signalé le jour du championnat
Hébergement	Voir avec l'Office de Tourisme à Sète : 04.67.74.71.71 Le Lazaret : http://www.lazaretsete.com/
Récompenses	Des récompenses seront remises aux vainqueurs par catégorie
Assurance	Chaque association doit avoir son matériel assuré
Matériel	Possibilité de location par ACBT : 4X (50 €) - 2X (40€) - 1X (30€) Un chèque de réservation sera demandé pour confirmation
Conformité des bateaux	Les bateaux doivent être conformes au code des régates d'aviron de mer, homologués aux normes FISA. Chaque bateau doit être équipé d'un bout d'une longueur de 15 mètres (diametre 8mm minimum), de gilets individuels accessibles et d'une écope (si bateau non auto-videur)
Arbitrage	Régi par le code des régates FFA
Service de secours	Pompiers, Hôpital et Commissariat de police alertés par courrier. Défibrillateur sur place. 1 équipe de secouristes sur place.
Nota	Aucune indemnité ne sera versée. En cas de conditions météorologiques difficiles, le parcours sera adapté ou annulé.

L'AVIRON CLUB DU BASSIN DE THAU SÈTE

BASE NAUTIQUE MAILLE ET MUNOZ
41 RUE DES FAUVETTES - 34200 SETE

PARCOURS REGATE

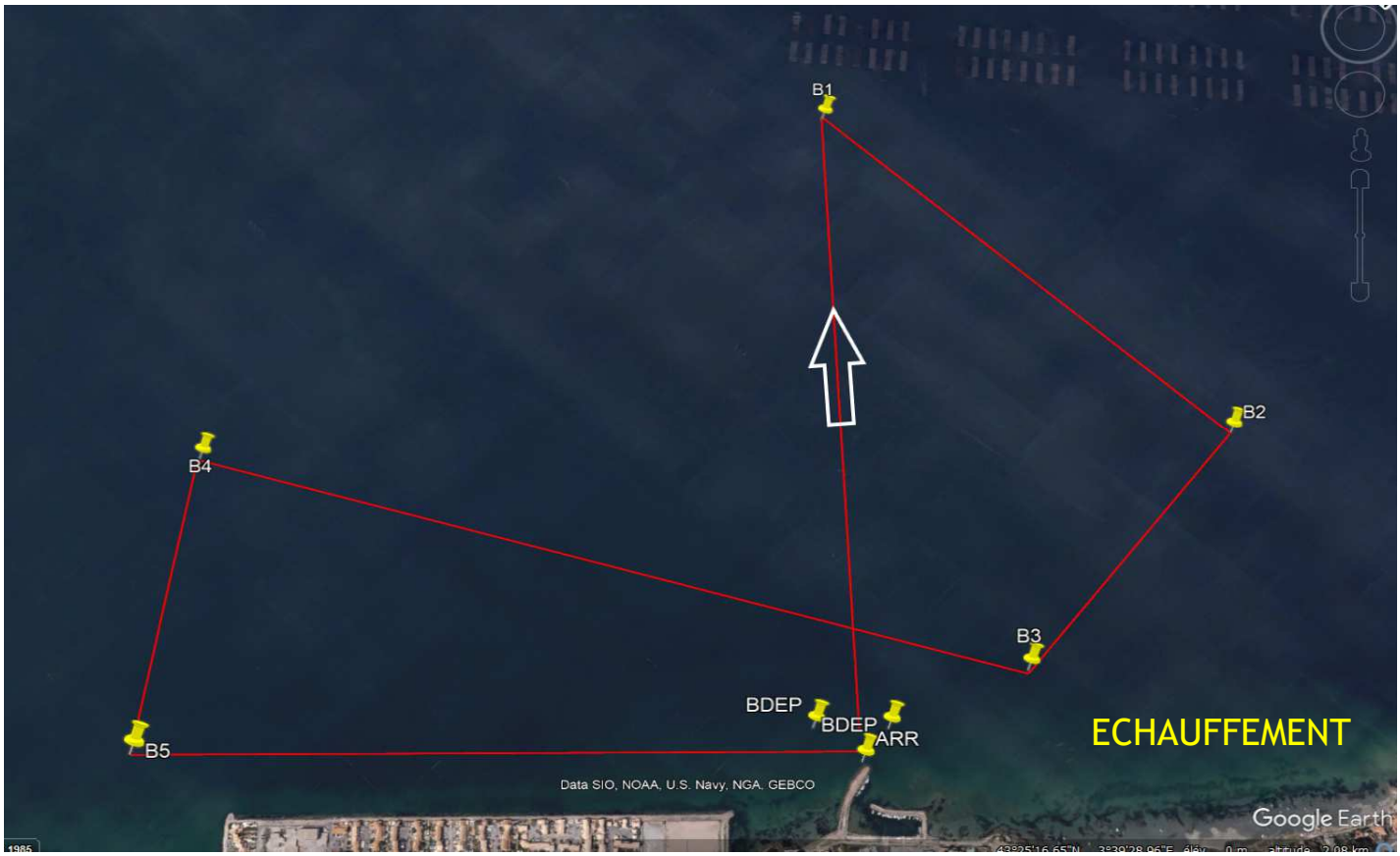

LES POINTS GPS SERONT COMMUNIQUES A LA REUNION D'INFORMATION

COURSE 1 /2 (PARA)/ 3 / 4 / 5 :

BDEP => B1 : 1250M
B1 => B2 1000M
B2 => B3 600M
B3 => B4 1460M
B4 => B5 540
B5 => ARR 1150M
= 6000M

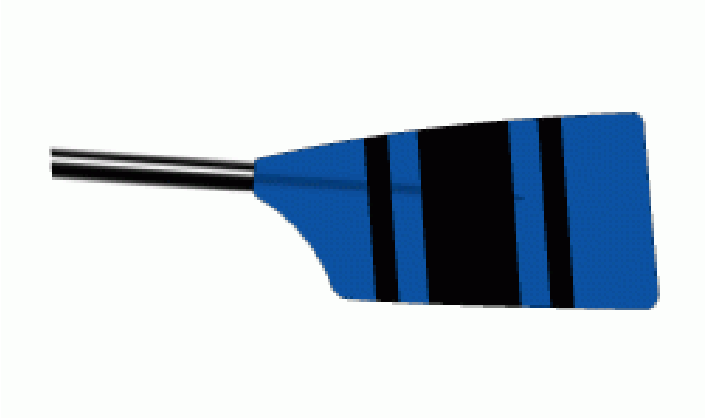

COURSE 2 / J14 : 4X+ (3000M)

DEP => B1 1250M
B1 => B2 1000M
B2 => B3 600M
B3 => ARR 150M
= 3000M

L'Aviron Club du Bassin de Thau remercie l'ensemble de ses partenaires ainsi que nos bénévoles

FFAVIRON

ville de sète

LA BARAQUE A GLACES MEZE

Communication Éditoriale

FFAVIRON OCCITANIE

Renov Boat

LIGUE OCCITANIE AVIRON

AVIRON CLUB SETE

Président Ligue Occitanie
LUC PONCELET

Président ACBT Sète
PHILIPPE LEGEAY