L'AVIRON CLUB DU BASSIN DE THAU SETE

ORGANISE « **LA REGATE DU SAINT-CLAIR** »

Etape du Championnat EUROMED

Championnat de Ligue Occitanie

Base nautique Miaille & Munoz « Le Barrou »

41 rue des Fauvettes - 34200 SETE / acbt34@hotmail.fr / 0667734695

L'AVIRON CLUB DU BASSIN DE THAU SÈTE

AVANT-PROGRAMME

Samedi 08 Avril 2023

- Emargement des délégués et équipiers référents — dès 9h30
- Réunion d'information/équipiers référents — **10h00 précises**
- COURSE 1 11h45 : (1x - 2x - 4x) SH / MH / J18M2x
- COURSE 2 13h00 : (1x – 2x – 4x) SF / MF / J18M4x
- COURSE 3 14h15 : J14H4x – J14F4x (3000m) +
  J16H4x/J16F4x/J16M4x/J18H4x/J18F4x (6000m)
- COURSE 4 15h30 : SM4X / SM2x / MM2x / SM4+
  + Handi => SM2x PR3 / SM4x HV / SH2x HV PR3
- Récompenses et vin d'honneur — 17h00

FEMME SÉNIOR : FS4x 4 rameuses avec barreur FS2X 2 rameuses en couple FS1X 1 rameuse en couple MASTER : MF4x+ 4 rameuses avec barreur MF2X 2 rameuses en couple MF1X 1 rameuse en couple JUNIORS : FJ18 4x+ 4 rameuses avec barreur couple FJ16 4x+ 4 rameuses avec barreur couple J14F : 4 rameuses avec barreur de +18 ans (3000m)	**HOMME** SÉNIOR : HS4x 4 rameurs avec barreur HS2X 2 rameurs en couple HS1X 1 rameur en couple MASTER : MH4x+ 4 rameurs avec barreur MH2X 2 rameurs en couple MH1X 1 rameur en couple JUNIORS : HJ18 4x+ 4 rameurs avec barreur couple HJ16 4x+ 4 rameurs avec barreur couple J14H : 4 rameurs avec barreur de +18 ans (3000m)
MIXTE *1 ou 2 hommes et 1 ou 2 femmes* J18M2x 1 rameuse et un rameur en couple J18M4x+ 2 rameuses et 2 rameurs avec barreur J16M4x+ 2 rameuses et 2 rameurs avec barreur MS2x 1 rameuse et 1 rameur (seniors) MM2x 1 rameuse et 1 rameur (master) SM4x 2 rameuses et 2 rameurs avec barreur (séniors) SM4+ 2 rameuses et 2 rameurs avec barreur POINTE	**PARA-AVIRON** SM2x PR3 1 rameur handi et un rameur valide en couple dont 1 femme SM4x 2 rameuses et 2 rameurs avec barreur SH2x HV PR3 1 rameur handi et 1 rameur valide

RESTAURATION : Buvette sur place

Sandwiches, boissons chaudes et froides, gaufres, pizzas, tartes ect…
CB ACCEPTE

L'AVIRON CLUB DU BASSIN DE THAU SÈTE

INFORMATIONS

Réunion d'information équipiers référents	Samedi 08 avril 2023 à **10h00 précises** **uniquement pour les équipiers référents et délégués de club.** *Merci de respecter les horaires et l'obligation d'émarger. En cas de non-respect de ces règles, des sanctions pourront être appliquées (cf code des régates Mer). Les clubs non présents seront considérés comme « forfait ».*
Organisation	Philippe LEGEAY, Président – 06.67.73.46.95 Anthony LEGEAY, Directeur de course 06.28.92.30.10
Inscriptions	Engagements sur le site de la Fédération « ***ffaviron.fr*** » ouverture le : **02 Février 2023 - 08h00** clôture le : **3 Avril 2023 - 10h00** ***Aucun changement ou ajout ne sera pris en compte après la diffusion du programme soit le Vendredi 07 avril 12h00***
Licences	– Licences « A ou U » FFA 2022-2023 – **Recommandations** : Les barreurs devront être confirmés, avoir 16 ans minimum et être en règle avec leur licence FFA 2022/2023
Accès à la base	Suivre direction « Le Barrou », centre nautique municipal Miaille et Munoz
Circulation nautique	Un plan sera affiché sur place
Parking pour le matériel	Signalé le jour du championnat
Hébergement	Voir avec l'Office de Tourisme à Sète : 04.67.74.71.71 Le Lazaret : http://www.lazaretsete.com/
Récompenses	Des récompenses seront remises aux vainqueurs par catégorie
Assurance	Chaque association doit avoir son matériel assuré
Matériel	Possibilité de location par ACBT : 4X (50 €) - 2X (40€) - 1X (30€) Un chèque de réservation sera demandé pour confirmation
Conformité des bateaux	Les bateaux doivent être conformes au code des régates d'aviron de mer, homologués aux normes FISA. Chaque bateau doit être équipé d'un bout d'une longueur de 15 mètres, de gilets individuels accessibles et d'une écope si le bateau et non auto-videur
Arbitrage	Régi par le code des régates FFA
Service de secours	Pompiers, Hôpital et Commissariat de police alertés par courrier. Défibrillateur sur place, poste de secours à terre et sécurité assurée sur l'eau
Nota	Aucune indemnité ne sera versée. En cas de conditions météorologiques difficiles, le parcours sera adapté ou annulé.

Président Ligue Occitanie
Luc PONCELET

Président ACBT Sète
Philippe LEGEAY

L'AVIRON CLUB DU BASSIN DE THAU SÈTE

PARCOURS REGATE

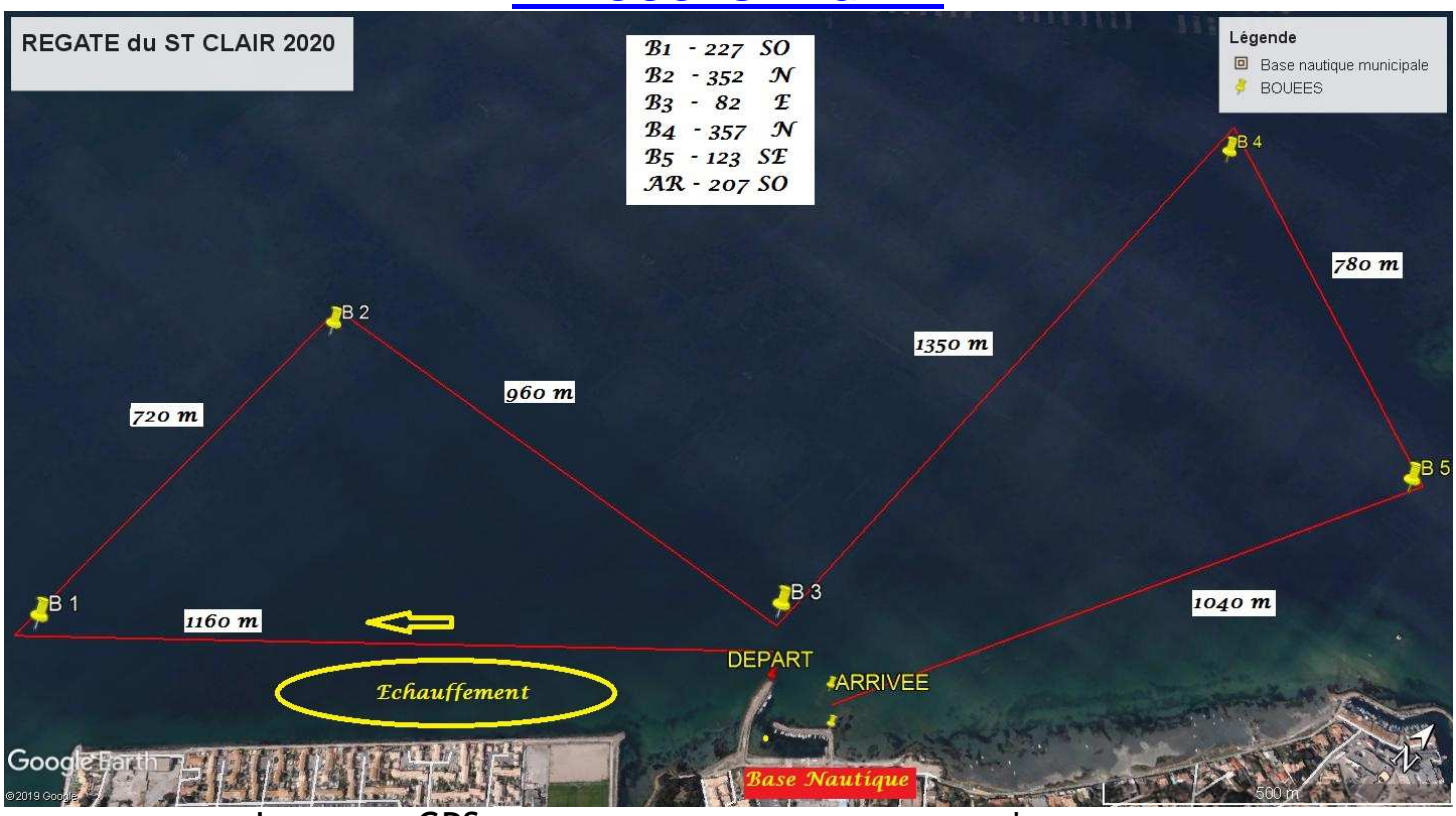

LES POINTS GPS SERONT COMMUNIQUES A LA REUNION D'INFORMATION

L'Aviron Club du Bassin de Thau remercie l'ensemble de ses partenaires :

FFAVIRON

ville de sète

FFAVIRON OCCITANIE

Communication Éditoriale

AVIRON CLUB SETE

Renov Boat

LA BARAQUE A GLACES MEZE